

vista aerea

LEGENDA

individuazione area di intervento

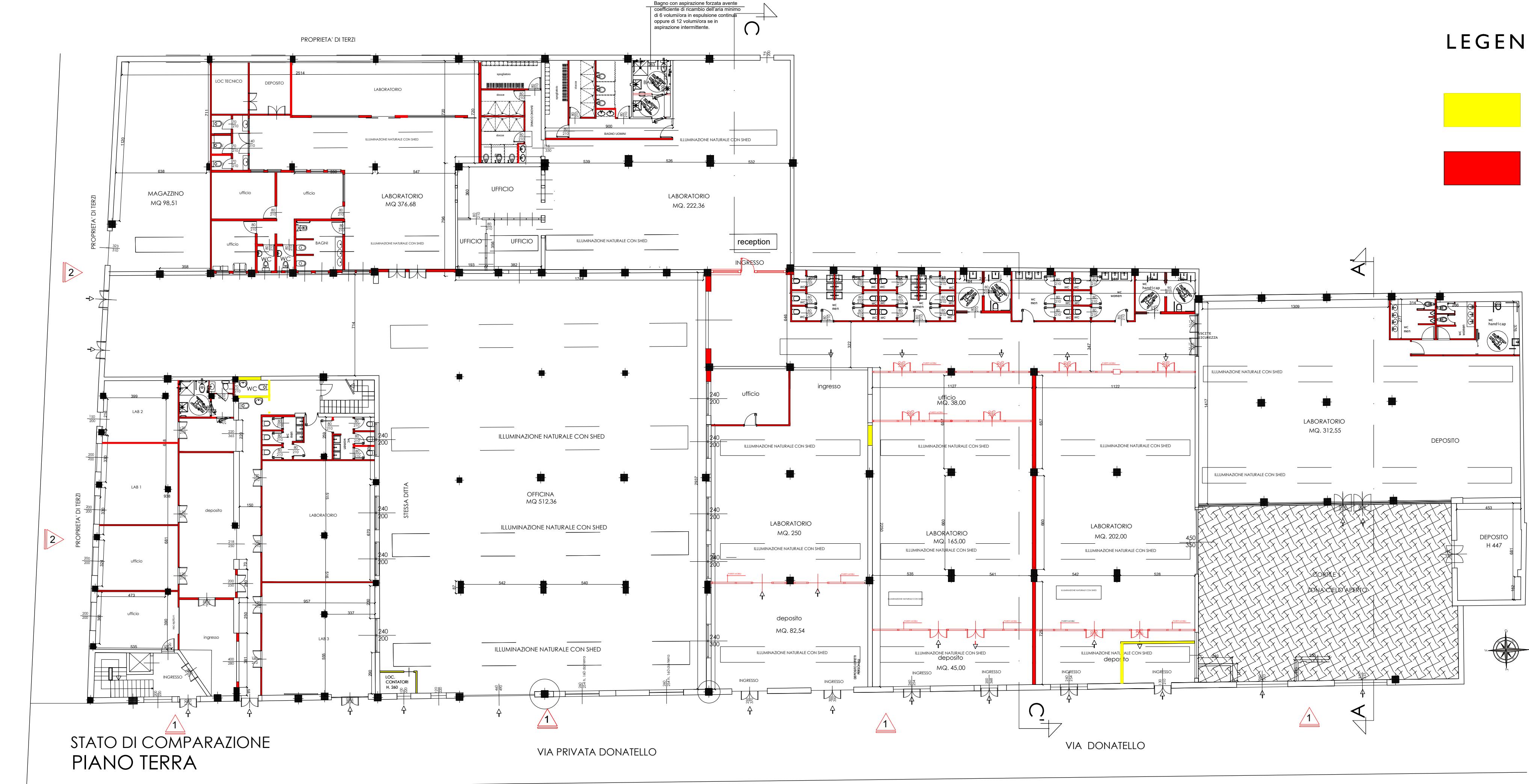

LEGENDA

DEMOLIZIONI
COSTRUZIONI

<div><div>CG</div><div>ARCHITETTI</div></div> <div>STUDIO DI ARCHITETTURA</div> <div>ARCH. CARLO MARIA CAPRA ARCH. KATIA GALBUSERA</div> <div>Via Monte Grappa n°33 20043 Arcore (MB) tel. 039/6012654 e-mail: legiclab@tinocalnet.it</div>		
COMUNE: MONZA	VIA: DONATELLO, N. 12,14,16,18,20 PIANO: TERRA	OGGETTO: S.C.I.A. (art 22, d.P.R. 6 giugno 2001, n 380, art 19,19bis L. 7agosto1990, n241, artt.5,6, d.P.R. 7 settembre 2010, n160)
SCALA: 1:200 1:100	DATI CATASTALI: FOGLIO: 87 MAPPALE: 13 SUB: 1,501 MAPPALE: 16 SUB: 501 MAPPALE: 16 SUB: 703,705,706	TAVOLA: STATO DI COMPARAZIONE PIANTA PIANO TERRA
DATA: 14.10.2021	PROGETTISTA: ARCH. CARLO MARIA CAPRA	TIMBRO E FIRMA:
	DIRETTORE LAVORI: ARCH. CARLO MARIA CAPRA	TIMBRO E FIRMA:
	PROPRIETA': ASSOCIAZIONE CENTRO CULTURALE ISLAMICO Amministratore SELEM FOUAD	FIRMA:
TAV. N°: 2	IMPRESA:	FIRMA: